

A&M Recycling

2020-1

CO₂

Scope 1: 380,3 ton
Scope 2: 62,4 ton

CO₂ footprint
(ton)

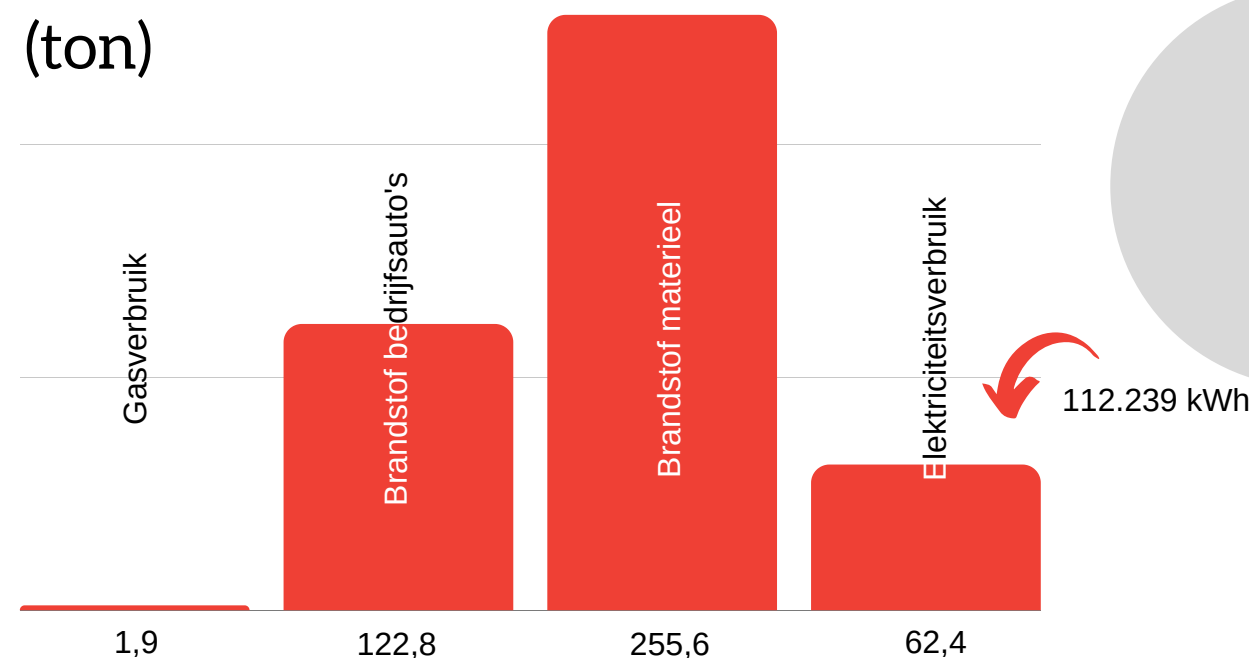

Totale uitstoot
per ingezameld
tonnage metalen

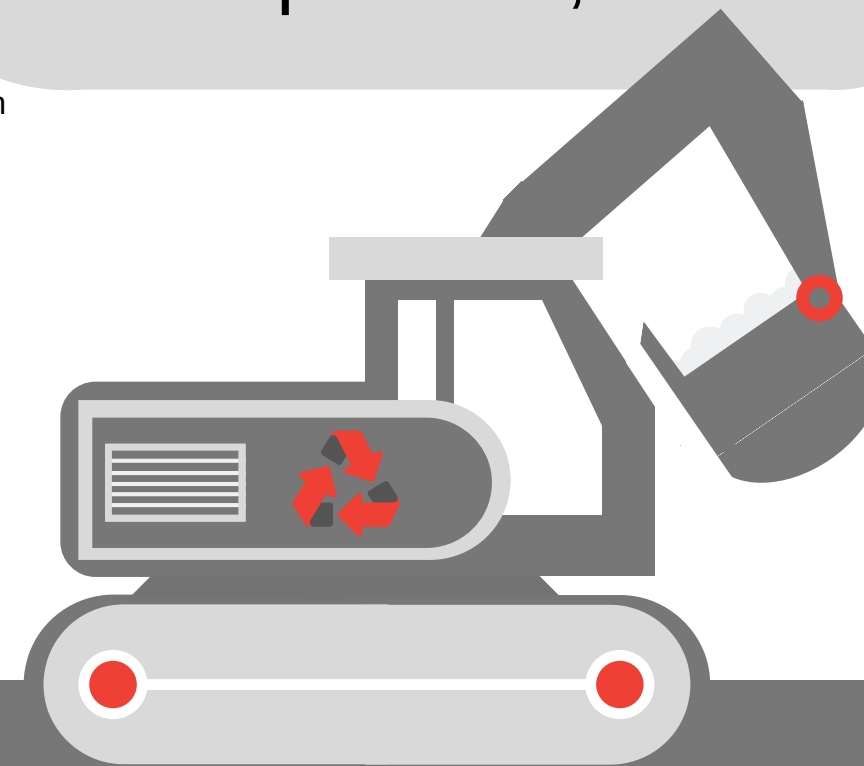
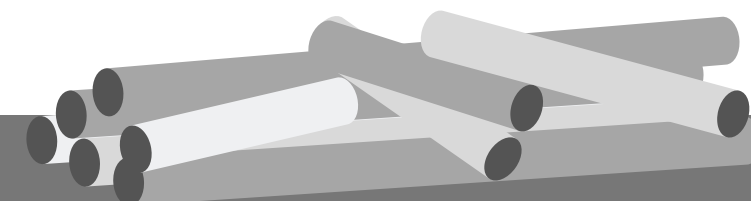
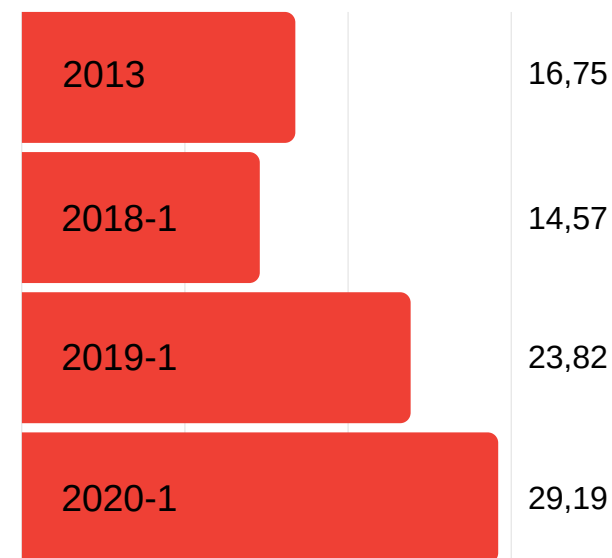

Dit doen wij aan
CO₂ reductie

- Nieuwe vrachtwagens minimaal Euro 6
- Installeren van zonnepanelen
- Onderzoek naar het installeren van laadpalen
- Controleren van bandenspanning
- 100% Nederlandse groene stroom
- Inkopen TRAXX-diesel
- Plaatsen van bewegingssensoren

Ook in de eerste helft van 2020 is A&M Recycling actief geweest om de footprint in kaart te brengen met als doel om dit te reduceren. Deze reductie wordt gerealiseerd door middel van het reductiesysteem conform CO₂ prestatieladder 3.0. Hierin komen de onderdelen inzicht, reductie, communicatie en deelname aan initiatieven naar voren.

Onze uitstoot staat gelijk aan:

- Gas en elektraverbruik van 95 huishoudens voor een heel jaar
- Met de auto 57 keer om de aarde rijden
- 256 retourtjes naar New York
- 22.135 bomen laten groeien voor een heel jaar

Wat kun jij doen?

- 1 Anticipeer op het verkeer, rijdt met een laag toerental
- 2 Pomp eens in de 2 maanden je banden op
- 3 Voorkom stationair draaien zoveel mogelijk
- 4 Houd je aan de snelheidslimiet van 100 km/u

Doelstellingen

In 2020 wil A&M Recycling ten opzichte van 2013 20% minder CO₂ uitstoten

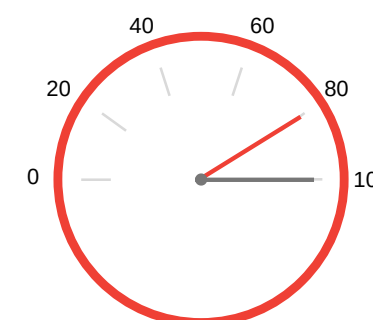

Participatie

In2Waste is een initiatief dat is opgezet door A&M Recycling. Ze streven ernaar om de circulaire economie maximaal in te zetten voor optimale recycling van reststoffen, met oog voor maatschappelijke synergie.

